BANQUE ERIC STURDZA GENEVA OPEN
ATP 250
OPEN **NEWS**

BIENVENUE À LA MAISON, STAN

Je suis heureux de jouer à nouveau à la maison !» Stan Wawrinka ne cache pas son bonheur à la veille d'engager le fer pour une cinquième fois dans le Banque Eric Sturdza Geneva Open.

Titré au Parc des Eaux-Vives en 2016 et 2017, il cherchera bien sûr à refaire le plein de confiance avant Roland-Garros. Quart de finaliste à Madrid, mais sorti d'entrée à Monte-Carlo, il a décidé de rajouter le Banque Eric Sturdza Geneva Open à son programme pour se donner toutes les chances de briller à Paris. Et il a suffisamment démontré par le passé que cet enchaînement Genève-Paris pouvait lui être très profitable.

Mais aujourd'hui, la capitale française est encore loin. Seul compte pour lui ce huitième de finale qui l'attend demain contre le vainqueur de la rencontre entre Feliciano Lopez et Damir Dzumhur. Il a connu l'ivresse de gagner à deux reprises déjà au Parc des Eaux-Vives. Même si les esprits chagrins se gaussent parfois des relations tourmentées entre le joueur et la direction du tournoi, il y a une vérité qu'il convient de rappeler: Stan Wawrinka a tissé des liens indéfectibles avec le public genevois et romand auquel il a offert le bonheur suprême: cette conquête de la Coupe Davis en 2014 à Lille, sur la terre des Mousquetaires.

Malgré son âge respectable, Stan Wawrinka demeure persuadé qu'il lui reste de très belles choses à écrire dans une carrière qu'il aura passée bien longtemps dans l'ombre de qui vous savez. Ainsi, cette semaine à Genève, il ne sera sans doute pas aisé de lui barrer la route. Puis à Paris, aucun des huit premiers du classement de l'ATP ne souhaitera croiser sa route déjà au stade des seizièmes de finale. Retombé au 263e rang de l'ATP le 11 juin 2018, il a retrouvé aujourd'hui sa place parmi les trente meilleurs joueurs du monde alors que bien des doutes avaient surgi après sa double opération du genou en 2017. Mais c'était sans compter sans la rage de vaincre et cette passion sans limite que nourrit envers son sport le seul joueur francophone à avoir enlevé un titre du Grand Chelem depuis trente-six ans.

Laurent Ducret

DIMANCHE À L'HÔTEL MÉTROPOLE
LA SOIRÉE OFFICIELLE

LES PRODUITS DU TERROIR À L'HONNEUR

Que ce soit au Village des Exposants ou au Château VIP, le tournoi Banque Eric Sturdza Geneva Open a mis un point d'honneur à mettre en avant les produits du terroir genevois. Outre les vins de la Cave de Genève, vous pouvez aussi déguster de nombreux produits certifiés Genève Région – Terre Avenir, notamment des fruits et légumes variés.

L'AFTER-MATCH AUX VOILES

LES VOILES BY GENÈVE PLAGE

Dès 18h00, Les Voiles vous attendent pour l'After-Match au Quai de Cologny 5. Venez prolonger dans un cadre magnifique le tournoi Banque Eric Sturdza Geneva Open et évoquer devant un verre les bons moments vécus au bord des courts !

UN LOUNGE CONVIVIAL

Gérard GENÈVE

Dans une autre vie, il commentait les matches du Servette FC sur Radio Plus. Aujourd'hui, il est à la tête d'une entreprise familiale de renom dans le monde du cigare. Vahé Gérard est donc un homme heureux que l'on rencontre chaque année dans son lounge du Château VIP où les fumeurs et non-fumeurs se côtoient dans une harmonie parfaite.

LE FINALISTE PREND LA PORTE

Dans une fraîcheur quasi automnale, et suite à une journée interrompue par les averses, ce sont finalement Janko Tipsarevic et le finaliste 2018 Peter Gojowczyk qui se sont retrouvés en tête d'affiche de cette première night session.

On imaginait et espérait retrouver un Allemand combatif au Banque Eric Sturdza Geneva Open, après sa belle épopée l'an dernier, stoppée en finale face au vainqueur du tournoi Marton Fucsovics. Pourtant, Peter Gojowczyk ne traverse pas la meilleure phase de sa carrière. Retombé au 96e rang mondial, le Munichois de 29 ans n'a pas su trouver les clés face à l'ex n°8, Janko Tipsarevic. Le Serbe de 34 ans, actuellement 317e au classement ATP, a profité des erreurs de son adversaire presque transparent et de son revers presque inexistant. Résultat final 7-5 7-5, une issue décevante pour le finaliste 2018, mais probablement très satisfaisante pour son adversaire, qui affrontera le Bolivien Hugo Dellien au deuxième tour, tombeur de la tête de série n°8 Andreas Seppi plus tôt dans la journée.

LA LUMIÈRE SUR LE N°1

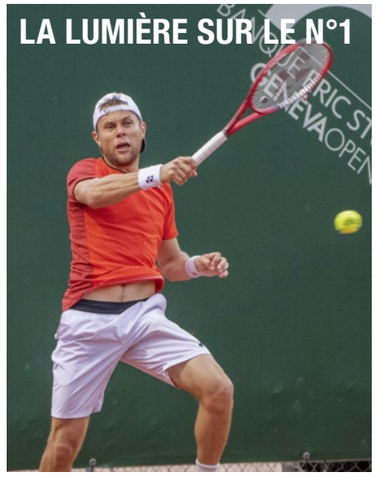

Il y a eu de la lumière en ce lundi pluvieux sur le court N°1. La rencontre entre Radu Albot (ATP 45) et Lorenzo Sonego (ATP 73) a offert un spectacle de grande qualité au carré de passionnés présents. Elle est revenue à Radu Albot, ce Moldave de 29 ans qui a cueilli cette année à Delray Beach son premier titre, et qui a surtout touché les lignes avec une réussite insolente en fin de match.

Radu Albot (photo) s'est imposé 7-6 (6) 7-6 (3) devant le Turinois, quart de finaliste ce printemps à Monte-Carlo et issu des qualifications. Albot a signé une improbable «remontada» dans le jeu décisif de la première manche. Mené 5-1, il a effacé une balle de set à 6-5 avant de prendre enfin les commandes de la partie.

ILS FONT LE TOURNOI

BINÔME AU FILET

Kim, 15 ans, et Milana, 16 ans, sont les dignes représentantes des 17 ballgirls présentes pendant le Banque Eric Sturdza Geneva Open. L'équilibre filles-garçons n'est pas (encore) respecté, puisque ce sont plus de 60 ballboys qui complètent l'équipe de Rosy Cavanese, la patronne des ramasseurs de balles.

Le duo de Genevoises est bénévole depuis la renaissance du tournoi, soit 2015, ou même 2014 pour Milana si l'on tient compte du Challenger de la Queue d'Arve dans ce calcul. Elles connaissent ainsi par cœur le travail qui les attend tout au long de la semaine. «Elles ont un peu plus de responsabilités, car elles forment un bon duo au filet», explique Rosy. Les ramasseurs de balle au filet sont un peu les chefs d'orchestre de l'ensemble des ballgirls et boys. Les qualités essentielles à ce poste ? «Concentration, rigueur, bonne condition physique, et surtout beaucoup d'anticipation. Et il faut avoir une bonne vision du jeu en général», raconte Kim. Pas trop de problème à cet égard pour ces jeunes filles qui espèrent percer un jour au plus haut niveau, en comptant sur leur travail acharné – plus de deux heures d'entraînement par jour ! – à côté de leurs études. En attendant, elles profitent de s'inspirer des joueurs pendant le tournoi du bout du lac, avec comme modèle un certain Stan Wawrinka pour Milana. Kim, quant à elle, espère suivre les traces de Serena Williams.

SPONSOR TITRE

BANQUE ERIC STURDZA

SPONSORS PRINCIPAUX

Emirates · PEUGEOT

SPONSORS OFFICIELS

ESTRELLA DAMM · JIVAHILL · MSC CROISIÈRES · neo advertising · Institut FLORIMONT

PARTENAIRES

FONDS DU SPORT · UN PARTENARIAT VILLE DE GENÈVE · Tennis Club de Genève

PARTENAIRES TÉLÉVISION OFFICIELS

EUROSPORT · Lagardère · RTS Radio Télévision Suisse

PARTENAIRES MÉDIAS

RADIO LAC · RTS SPORT · Tribune de Genève

PARTENAIRES OFFICIELS & FOURNISSEURS

BADEL · LA CAVE GENÈVE · GED COPIEURS · devillard · 50 Fondation des Parkings 1969–2019 · FOURTEEN · Genève Région Terre Avenir · Lucien Piccard · LAVAZZA · pim · PRIME&CO · ThomasevenT Sàrl · LES VOILES BY GENÈVE PLAGE

IMPRESSUM

Journal Officiel du Banque Eric Sturdza Geneva Open 2019

Conception & Réalisation PIM Sportsguide SA, CH-1293 Bellevue • **Rédaction** Aurore Favre, Laurent Ducret • **Photographes** Augusto Tomassetti, Jean-Luc Auboeuf • **Impression** MOLÉSON IMPRESSIONS .ch

PROGRAMME DU **JOUR**

CENTRAL

12h00	Joao Sousa – Leonardo Mayer
à la suite	Grigor Dimitrov (Q) – Federico Delbonis
à la suite	Feliciano Lopez (WC) – Damir Dzumhur (Q)
pas avant 18h00	Alexander Zverev (1) – Ernests Gulbis
à la suite	Janko Tipsarevic (WC) – Hugo Dellien

COURT N°1

12h00	A. Ramos-Vinolas – A. Mannarino (6)
à la suite	O. Marach / M. Pavic – R. Berankis / Y. Nishioka
à la suite	M.-A. Hüsler / F. Mergea – P. Oswald / D. Sharan
pas avant 16h00	S. Gonzalez / A. Qureshi (4) – F. Martin / A. Mies

COURT N°2

12h00	T. Daniel / M. Fucsovics – M. Daniell / B. McLachlan (3)
à la suite	C. Garin / J. I. Londero – J. Nikles / N. Zimonjic (WC)

SIMPLE

		1er TOUR		HUITIÈMES DE FINALE		QUARTS DE FINALE	DEMI-FINALES	FINALE
1	(1)	Alexander Zverev	GER	Alexander Zverev (1)	GER			
2		Bye						
3		Ernests Gulbis	LAT	Ernests Gulbis	LAT			
4		Yoshihito Nishioka	JPN	6-2 7-6 (7)				
5		Peter Gojowczyk	GER	Janko Tipsarevic	SRB			
6	WC	Janko Tipsarevic	SRB	7-5 7-5				
7		Hugo Dellien	BOL	Hugo Dellien	BOL			
8	(8)	Andreas Seppi	ITA	6-1 3-6 6-4				
9	(4)	Marton Fucsovics	HUN	Marton Fucsovics (4)	HUN			
10		Bye						
11	Q	Gregor Dimitrov	BUL					
12		Federico Delbonis	ARG					
13		Joao Sousa	POR					
14		Leonardo Mayer	ARG					
15		Albert Ramos-Vinolas	ESP					
16	(6)	Adrian Mannarino	FRA					
17	(7)	Matthew Ebden	AUS	Nicolas Jarry	CHI			
18		Nicolas Jarry	CHI	6-2 7-6 (4)				
19		Denis Kudla	USA	Denis Kudla	USA			
20		Jordan Thompson	AUS	5-7 6-2 6-4				
21	Q	Bernabe Zapata Miralles	ESP	Taro Daniel	JPN			
22		Taro Daniel	JPN	6-4 4-6 6-3				
23		Bye						
24	(3)	Cristian Garin	CHI	Cristian Garin (3)	CHI			
25	(5)	Radu Albot	MDA	Radu Albot	MDA			
26	Q	Lorenzo Sonego	ITA	7-6 (6) 7-6 (3)				
27		Mischa Zverev	GER	Juan Ignacio Londero	ARG			
28		Juan Ignacio Londero	ARG	6-4 6-4				
29	WC	Feliciano Lopez	ESP					
30	Q	Damir Dzumhur	BIH					
31		Bye						
32	(2)WC	Stan Wawrinka	SUI	Stan Wawrinka (2)	SUI			

DOUBLE

	1er TOUR	QUARTS DE FINALE	DEMI-FINALES	FINALE
(1)	Oliver Marach AUT / Mate Pavic CRO			
	Ricardas Berankis LTU / Yoshihito Nishioka JPN			
	Cheng-Peng Hsieh TPE / Christopher Rungkat INA			
	Marcelo Arevalo ESA / Miguel A. Reyes-Varela MEX			
(4)	Santiago Gonzalez MEX / Aisam-Ul-Haq Qureshi PAK			
	Fabrice Martin FRA / Andreas Mies GER			
	Federico Delbonis ARG / Leonardo Mayer ARG	Federico Delbonis / Leonardo Mayer		
	Denys Molchanov UKR / Igor Zelenay SVK	7-6 (4) 6-1		
WC	Marc-Andrea Hüsler SUI / Florin Mergea ROU			
	Philipp Oswald AUT / Divij Sharan IND			
	Taro Daniel JPN / Marton Fucsovics HUN			
(3)	Marcus Daniell NZL / Ben McLachlan JPN			
	Cristian Garin CHI / Juan Ignacio Londero ARG			
WC	Johan Nikles SUI / Nenad Zimonjic SRB			
	Matthew Ebden AUS / Robert Lindstedt SWE	Matthew Ebden / Robert Lindstedt		
(2)	Austin Krajicek USA / Artem Sitak NZL	6-3 7-6 (9)		